

Hoogveenherstel Leegveld

Sinds begin deze eeuw werken verschillende partijen samen aan het behouden en verbeteren van hoogveengebieden op de grens van Noord-Brabant en Limburg. Inmiddels zijn de werkzaamheden in de Groote Peel, Mariapeel, Grauwveen, De Bult en het zuidoostelijke deel van de Deurnsche Peel uitgevoerd. Tot eind 2022 voert waterschap Aa en Maas werkzaamheden uit in de rest van de Deurnsche Peel. Dit is het project Leegveld. Daarna komen Heitrakse Peel en 't Zinkske aan de beurt.

Hoe gaan we dat doen?

Dat doen we onder andere door kades en stuwen aan te leggen om het water beter vast te houden, sloten minder diep te maken en te zorgen voor meer nieuwe natte natuur in het gebied. Daarnaast worden er maatregelen genomen om wateroverlast voor de omgeving te voorkomen.

Een greep uit de maatregelen in Leegveld:

- Verbeteren van in totaal 940 hectare bestaande natuur
- Inrichten van 180 hectare nieuwe natuur
- Aanleg van 40 kilometer aan kades
- Plaatsen van 45 stuwen om waterstanden te regelen
- Ophogen van percelen en aanleg drainage bij bebouwing
- Ophogen of aanpassen tracé van recreatieve routes
- Graven van 3 kilometer aan nieuwe sloten
- Verbreden van ruim 11 kilometer aan bestaande sloten
- Dempnen van bijna 40 kilometer aan greppels en sloten



Scan de QR-code voor een filmpje

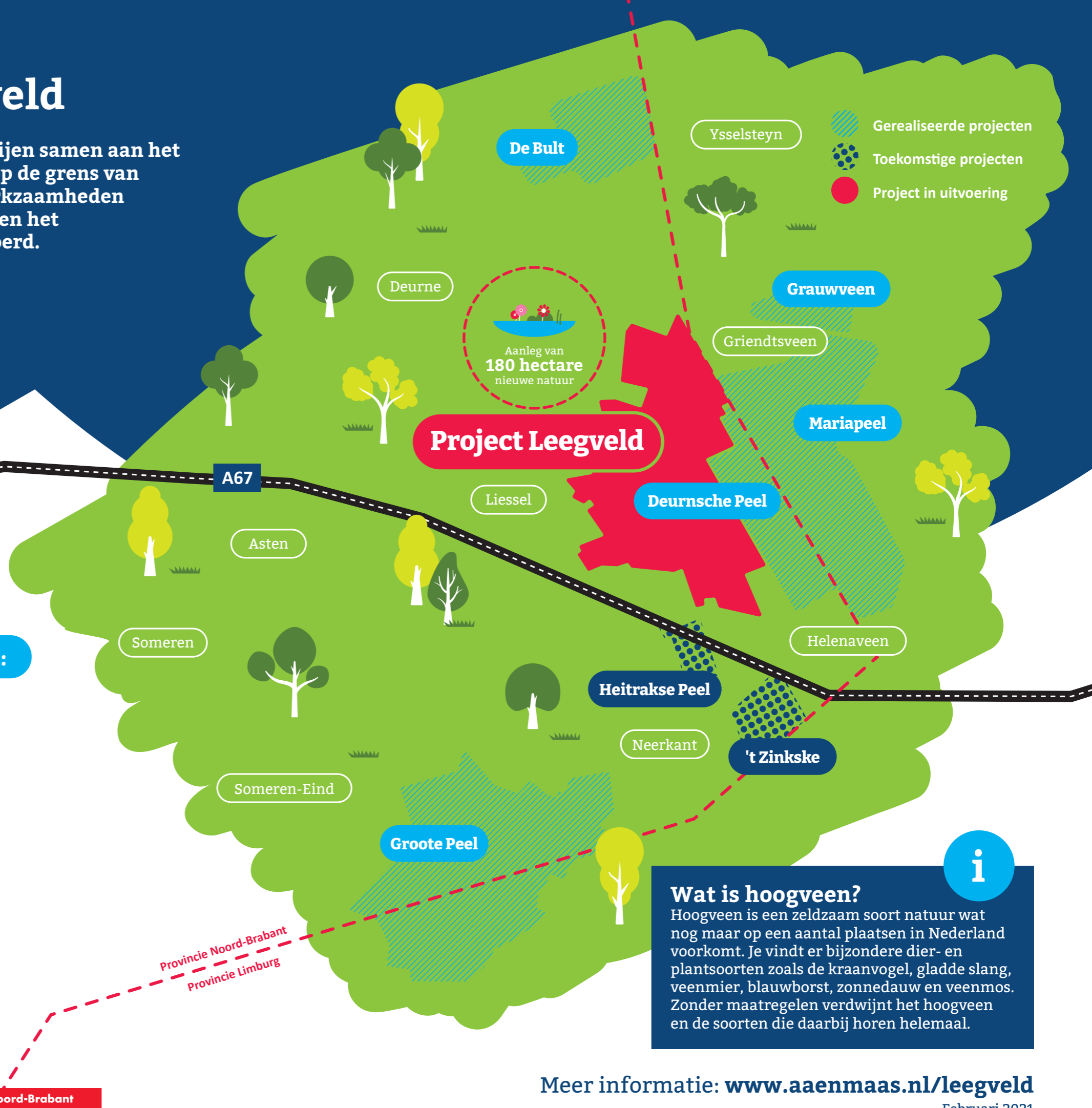

Wat is hoogveen?

Hoogveen is een zeldzaam soort natuur wat nog maar op een aantal plaatsen in Nederland voorkomt. Je vindt er bijzondere dier- en plantsoorten zoals de kraanvogel, gladde slang, veenmier, blauwborst, zonnedauw en veenmos. Zonder maatregelen verdwijnt het hoogveen en de soorten die daarbij horen helemaal.