

Werkinstructie vergunningcheck

1

Voordat u een aanvraag indient kan het handig zijn om een vergunningcheck te doen. Met de vergunningcheck controleert u of een (of meerdere) activiteit(en) of werkzaamheid(heden) vergunning- of meldplichtig is(zijn). U kunt de vergunningcheck ook gebruiken om te achterhalen welke bijlagen benodigd zijn voor een bepaalde aanvraag of melding.

Met de vergunningcheck doorloopt u, op basis van de door u ingegeven locatie, een aantal specifieke vragen. Aan het eind van de vergunningcheck kunt u direct een aanvraag watervergunning of een melding starten.

Met dit document hopen wij u op weg te helpen met het samenstellen van uw aanvraag watervergunning óf melding.

www.omgevingsloket.nl

2

Welkom bij

Omgevingsloket online

Het loket voor de omgevingsvergunning

Ik ben particulier en wil ...

- Een omgevingsvergunning aanvragen
- De vergunningcheck doen
- Een melding doen

Ik vertegenwoordig een bedrijf en wil ...

- Voor mijn bedrijf een omgevingsvergunning aanvragen
- Voor een particulier/ander bedrijf een omgevingsvergunning aanvragen
- De vergunningcheck doen
- Een melding doen

Deze pagina niet meer tonen voor omgevingsloket.nl

Via de website www.omgevingsloket.nl dient u te kiezen voor uw situatie:

- particulier; of
- vertegenwoordiger van een bedrijf.

Met een muisklik kunt u uw keuze bevestigen door op een van de twee groene schermen te klikken.

De vergunningcheck

Online vergunningaanvraag en melding

Snel en digitaal een vergunning aanvragen of melding doen, bijvoorbeeld voor een nieuwe dakkapel, een nieuw bedrijfspand, plaatsing van een beschoeiing of een activiteit op of aan een dijk. Het kan met Omgevingsloket online.

Nieuws

.Nieuwe release 2.6 nu beschikbaar op deze oefenomgeving van het omgevingsloket
[Lees verder](#)

Vergunningcheck

Snel weten of u voor uw werkzaamheden een vergunning nodig hebt of melding moet doen? Doe dan eerst de vergunningcheck.

[Vergunningcheck](#)

Aanvraag/melding

Een vergunning aanvragen of melding doen begint hier. Houd uw inloggegevens bij de hand.

[Aanvraag/melding](#)

Informatie

Meer informatie? Bel uw gemeente of kijk op de gemeentelijke website. Voor specifieke vragen over de watervergunning kunt u ook contact opnemen met uw waterbeheerder.

Inloggen

Bij Omgevingsloket online kunt u inloggen met uw DigiD inlogcode.

Voortaan kunt u met DigiD naar steeds meer overheidsinstellingen op internet.

Log in:

- Voor een nieuwe aanvraag/melding
- Om ingediende aanvragen te volgen

[Inloggen](#)

[Ik wil DigiD](#)

[Ik wil inloggen, maar woon in het buitenland](#)

Snel beginnen

Controleer of u vergunningplichtig of meldingplichtig bent met de [vergunningcheck](#) of log in en start direct een [nieuwe aanvraag/melding](#).

Op papier

Liever een aanvraag op papier? Kies dan [papieren formulier samenstellen](#). U kunt ook eerst de [vergunningcheck](#) doen en daarna overgaan op een papieren formulier.

Op de volgende webpagina kunt u de vergunningcheck starten.

Met een muisklik op “vergunningcheck” kunt u uw keuze bevestigen om deze vergunningcheck te starten.

De vergunningcheck, locatie

Vergunningcheck

Gebruik de vergunningcheck om te controleren of u een omgevingsvergunning of watervergunning nodig hebt of een melding moet doen.

De vergunningcheck geeft een uitkomst op basis van informatie over bijvoorbeeld ligging en grootte, inhouds- en oppervlaktematen, gebruiksfuncties en dergelijke. Verzamel deze informatie van tevoren en houd het tijdens de check bij de hand. De check duurt ongeveer vijf minuten per werkzaamheid.

1. Locatie

2. Werkzaamheden

3. Checken

4. Uitkomst

1. Locatie

Geef aan waar u de werkzaamheden gaat uitvoeren.

Geen postcode? *Geef de locatie op een andere manier aan*

Postcode *

Huisnummer zonder toevoeging *

Huisnummertoevoeging

Disclaimer

Met behulp van de vergunningcheck kan een algemene indicatie worden verkregen of een omgevingsvergunning, watervergunning/melding nodig is. Hoewel aan het opstellen van de vragen in de vergunningcheck zeer veel zorg is besteed, kan de aan de gegeven antwoorden ontleende uitkomst geen absolute zekerheid bieden aan degene die het project wil verrichten. Daarnaast is het mogelijk dat voor het project op grond van andere regelgeving nog vergunningen of meldingen noodzakelijk zijn. Het wordt aanbevolen om bij onduidelijkheid contact op te nemen met het bevoegd gezag voor meer informatie.

Informatie

Meer informatie? Bel uw gemeente of kijk op de gemeentelijke website. Voor specifieke vragen over de watervergunning kunt u ook contact opnemen met uw waterbeheerder.

Vul hier de postcode in. Voorbeeld: 1234AB

De locatie kunt u ingeven door postcode en huisnummer in te vullen. Na invoeren kunt u op “adres controleren” klikken. Het adres wordt dan gevuld.

Een andere manier is door “geef de locatie op een andere manier aan” aan te klikken. Hier kunt u vervolgens uw gemeente selecteren.

Klik na invoeren locatie op “volgende”.

De vergunningcheck, werkzaamheden

- 1. Locatie
- 2. Werkzaamheden
- 3. Checken
- 4. Uitkomst

2. Werkzaamheden binnen de omgevingsvergunning

! Vink alle werkzaamheden binnen de omgevingsvergunning aan die u wilt toevoegen. Als u alleen werkzaamheden binnen de watervergunning wilt toevoegen, gaat u met Volgende naar de keuzelijst voor waterwerkzaamheden.

Vink alle werkzaamheden aan die u wilt uitvoeren.

Bouwen en verbouwen

- Alarminstallatie aanleggen
- Bijbehorend bouwwerk bouwen
- Dakkapel plaatsen
- Dakraam, lichtkoepel of lichtstraat plaatsen
- Monument onderhouden, restaureren, veranderen of slopen
- Nieuw kozijn plaatsen of bestaand kozijn of gevelpaneel veranderen
- Normaal onderhoud uitvoeren
- Privacyscherm plaatsen
- (Schotel)antenne plaatsen
- Slopen en/of asbest verwijderen
- Slopen in beschermd stads- of dorpsgezicht
- Slopen op grond van ruimtelijke regels
- Woning bouwen
- Zonnepaneel of -collector plaatsen
- Zonwering, rolluik of rolhek bevestigen
- Overig bouwwerk bouwen
- Overige veranderingen

Terrein inrichten of veranderen

- Erf- of perceelafscheiding plaatsen
- Grondkering of damwand plaatsen
- Grondverharding met openbaar toegankelijke voetpaden

Dit scherm toont activiteiten die betrekking hebben op de omgevingsvergunning.

U dient hierbij de activiteiten, die van toepassing zijn, aan te klikken.

Het kan zijn, dat u hier niets hoeft in te vullen!

Klik als u klaar bent op “volgende”.

De vergunningcheck, werkzaamheden binnen de watervergunning

- 1. Locatie
- 2. Werkzaamheden**
- 3. Checken
- 4. Uitkomst

2. Werkzaamheden binnen de watervergunning

Vink alle werkzaamheden binnen de watervergunning aan die u wilt toevoegen. Als u alleen werkzaamheden binnen de omgevingsvergunning wilt toevoegen, hoeft u hier niets in te vullen en gaat u door met Volgende.

Vink alle werkzaamheden aan die u wilt uitvoeren.

Stoffen brengen in een oppervlaktewaterlichaam of op een zuiveringstechnisch werk

- Stoffen brengen in een oppervlaktewaterlichaam in beheer bij een waterschap
- Stoffen brengen in een oppervlaktewaterlichaam in beheer bij het Rijk
- Water of stoffen brengen op een zuiveringstechnisch werk

Stoffen in zee brengen

- Stoffen in zee brengen

Grondwater onttrekken of water infiltreren ten behoeve van . . .

- Beregening
- Bodem- of grondwatersanering
- Bodemenergiesysteem
- Bronbemaling
- Drinkwater vee
- Industriële toepassingen van meer dan 150.000 m3 per jaar
- Industriële toepassingen van minder dan 150.000 m3 per jaar
- Noodvoorziening
- Openbare drinkwatervoorziening
- Overige doeleinden
- Proefbronnering

Water brengen in of onttrekken aan een oppervlaktewaterlichaam

Het volgende scherm toont de werkzaamheden, die betrekking hebben op de watervergunning.

U dient hierbij de activiteiten, die van toepassing zijn, aan te klikken.

Klik als u klaar bent op “volgende”.

De vergunningcheck, werkzaamheden binnen de watervergunning

Vergunningcheck

Gebruik de vergunningcheck om te controleren of u een omgevingsvergunning of watervergunning nodig hebt of een melding moet doen.

De vergunningcheck geeft een uitkomst op basis van informatie over bijvoorbeeld ligging en grootte, inhouds- en oppervlaktematen, gebruiksfuncties en dergelijke. Verzamel deze informatie van tevoren en houd het tijdens de check bij de hand. De check duurt ongeveer vijf minuten per werkzaamheid.

[Vergunningcheck wissen en opnieuw starten](#)

- 1. Locatie
- 2. Werkzaamheden
- 3. Checken
- 4. Uitkomst

3. Checken

Stel de vergunning- en/of meldingplicht vast door de werkzaamheden te checken. Na het beantwoorden van alle vragen over de gekozen werkzaamheden gaat u met Volgende naar de overkoepelende uitkomst. U krijgt daar extra informatie over de vergunning- en/of meldingplicht.

- Bronbemaling
- Activiteiten in, op of nabij een waterkering uitvoeren
- Dam (met of zonder duiker) aanleggen, wijzigen of verwijderen

[Vorige](#)

Informatie

Vragen over uw aanvraag/melding?
Gebruik de [contactgegevens](#) van het betreffende bevoegd gezag om uw vraag te stellen.

Na aanvinken van activiteiten toont het scherm checken de eerder aangeklikte werkzaamheden.

Via de oranje knoppen kunt u per activiteit checken of er een vergunning of een melding noodzakelijk is. Het kan ook zijn dat er een vrijstelling geldt.

Na het doorlopen van alle oranje knoppen: klik op “volgende”.

De vergunningcheck, check bronbemaling

Bronbemaling

Zijn één of meer van de onderstaande vrijstellingregels van het waterschap op uw situatie van toepassing?

Uw bronbemaling of bodemsanering is niet dieper dan 30 meter beneden maaiveld én vindt plaats buiten beschermd gebied Verordening water Noord-Brabant (zie [kaart](#))?

- JA (niet dieper dan 30 meter beneden maaiveld én gelegen buiten beschermd gebied Verordening water)
- NEE (dieper dan 30 meter beneden maaiveld óf gelegen in beschermd gebied Verordening water)

- Ja
 Nee

Wilt u meer dan 9999 m3 grondwater per uur onttrekken?

- Ja
 Nee

Wilt u meer dan 50000 m3 grondwater per maand onttrekken?

- Ja
 Nee

U hebt de check gedaan voor Bronbemaling. De uitkomst hiervan is:

Water in de bodem brengen of eraan onttrekken: Watervedingplichtig op grond van de keur van het waterschap.

OK

Als voorbeeld “check bronbemaling”.

In de check krijgt u verschillende vragen, die u dient te beantwoorden voor uw activiteit.

Daarbij kunt u in bepaalde gevallen gebruik maken van een viewer (kaart). Klik daartoe op “viewer” in de vraag. (zie volgende pagina)

Klik na beantwoording op OK.

De vergunningcheck, viewer

Postcode Huisnr

Zoom in of vul een postcode in

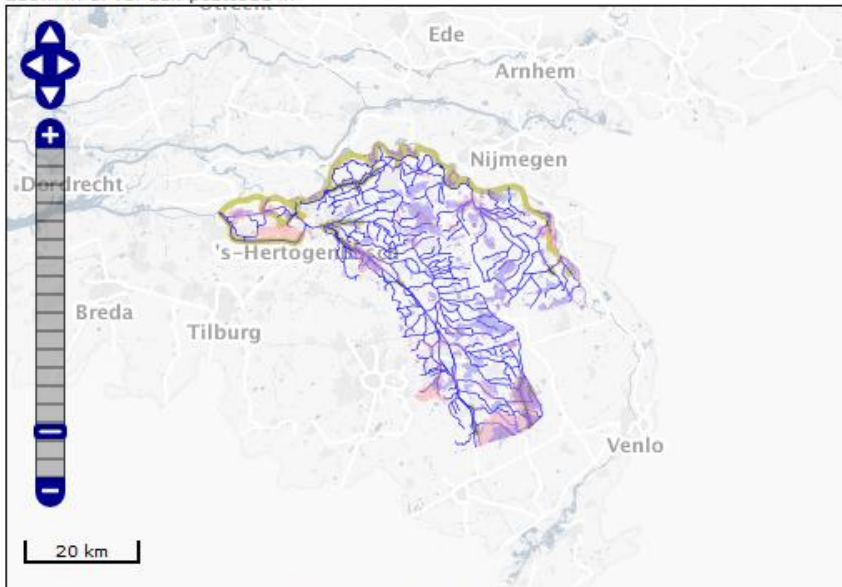

Aan deze kaart kunnen geen rechten worden ontleend.

Legenda

- Beschermd gebied op basis van de Keur
- Beschermd gebied Verordening water Noord-Brabant (grondwater)
- Waterkeringzone
- Leggerwaterloop

De viewer helpt u bij het beantwoorden van vragen in de vergunningcheck. Met de viewer kunt u kijken of uw locatie gelegen is in beschermd gebied, nabij een waterkering óf een leggerwaterloop.

De viewer is een hulpmiddel met een beperkte detaillering. Wij verzoeken u als de activiteit dicht in de buurt van een van de 3 gekleurde zones (100 m of minder) ligt contact met het waterwetloket op te nemen: info@aaenmaas.nl of 073 615 8333.

De vergunningcheck, uitkomst

Boven aan de pagina:

1. Locatie ✓
2. Werkzaamheden ✓
3. Checken ✓
4. Uitkomst

4. Uitkomst

Locatie: Het Wargaren 28, 5397 GN LITH [Wijzig](#)
Gekozen werkzaamheden: Bronbemaling [Wijzig](#)

Uitkomst check Benodigdheden Tips

Hieronder staat de vergunning- en/of meldingsplicht voor de door u gekozen werkzaamheden. In het geval van meerdere vergunningen en/of meldingen kunt u één aanvraag doen. Na indiening wordt de aanvraag indien nodig gesplitst in een aanvraag voor de omgevingsvergunning, een

Onder uitkomst kunt u zien welke gegevens u nodig heeft (benodigdheden) om de vergunning of melding bij het waterschap in te dienen.

Onder aan de pagina:

Aanvullende informatie

Benodigdheden: de informatie die u in bijlagen aan de aanvraag/melding moet toevoegen

Tips: algemene tips en aandachtspunten, ook voor als u geen vergunning nodig hebt

Uitkomst downloaden (PDF) [Vorige](#) [Aanvraag/melding](#)

Aan de onderzijde van deze pagina is een oranje knop met “aanvraag/melding” opgenomen. Via een klik op deze knop kunt u uw aanvraag/melding doen.

Ook is er de mogelijkheid om de uitkomst van de vergunningcheck te downloaden.

De vergunningcheck, manier van aanvragen

11

Manier van aanvragen

Hoe wilt u de aanvraag/melding doen?*

- Via deze site
- Op papier

Annuleren

Inloggen

U kunt kiezen om via de site, door middel van inloggen via DigiD (particulieren) óf via e-Herkenning (bedrijven), uw aanvraag of melding meteen digitaal in te dienen.

Het is ook mogelijk om een papieren aanvraagformulier samen te stellen.

Beide formulieren worden op maat samengesteld.